¡Una sonrisa saludable nunca envejece!

sonríe, CALIFORNIA™

MEDI-CAL TIENE COBERTURA DENTAL

Medi-Cal Dental

A medida que envejecemos, cuidar nuestra salud se vuelve cada vez más importante.

Como adulto mayor, usted es más propenso a sufrir enfermedades de las encías y otros problemas de salud bucal.

Pero, sin importar su edad, usted puede mantener sus encías y dientes sanos, fuertes y sin dolor.

Cepillarse los dientes dos veces al día, usar hilo dental todos los días y, más importante aún, visitar a su dentista con regularidad, puede reducir el riesgo de problemas de salud bucal.

Programa Medi-Cal Dental

1x
POR AÑO

Medi-Cal Dental proporciona chequeos gratis o de bajo costo una vez cada 12 meses para miembros mayores de 21 años.

El programa Medi-Cal Dental proporciona los siguientes servicios gratis o de bajo costo para adultos mayores

- Exámenes dentales*
- Radiografías
- Limpieza dental*
- Escalamiento y cepillado de la raíz
- Barniz de fluoruro*
- Empastes
- Coronas
- Tratamientos de conducto radicular
- Extracción de dientes
- Dentaduras postizas parciales y completas
- Rebase de dentadura postiza
- Sedación (si es médicamente necesario)

*Cada 12 meses

Programa de Manejo de Casos Dentales

El Manejo de Casos Dentales es un programa diseñado para miembros de Medi-Cal con necesidades especiales de cuidado medico que no pueden programar ni coordinar planes de tratamiento complejos que incluyen a uno o más proveedores médicos y dentales.

Los servicios de coordinación de cuidado permiten a los miembros de Medi-Cal llamar y obtener acceso a servicios dentales extendidos con la dirección y el apoyo de los representantes del Centro de Servicio Telefónico, quienes pueden ayudar a los miembros a encontrar un dentista general o especialista, acceder a citas, servicios de traducción y asistencia con el transporte.

Acceda a los servicios de coordinación de cuidado llamando al Centro de Servicio Telefónico Dental de Medi-Cal, de lunes a viernes, de 8:00 a. m. a 5:00 p. m.

Centro de Servicio Telefónico de Medi-Cal Dental: (800) 322-6384

Adultos y Personas Mayores

Practicar un buen cuidado dental puede ayudarle a mantenerse saludable y disfrutar de su sonrisa en los años venideros.

Preguntas Frecuentes

¿Cómo encuentro a un dentista que acepte Medi-Cal?

1. Visite **SonrieCalifornia.org.**
2. Haga clic en el botón **Encuentre un Dentista**.
3. Haga clic en **Directorio de Proveedores de Medi-Cal Dental**, y elija la opción que mejor se adapte a sus necesidades.
4. Ingrese su **código postal**, y estará encaminado a encontrar un dentista cerca de usted.

Centro de Servicio Telefónico: (800) 322-6384

Preguntas Frecuentes

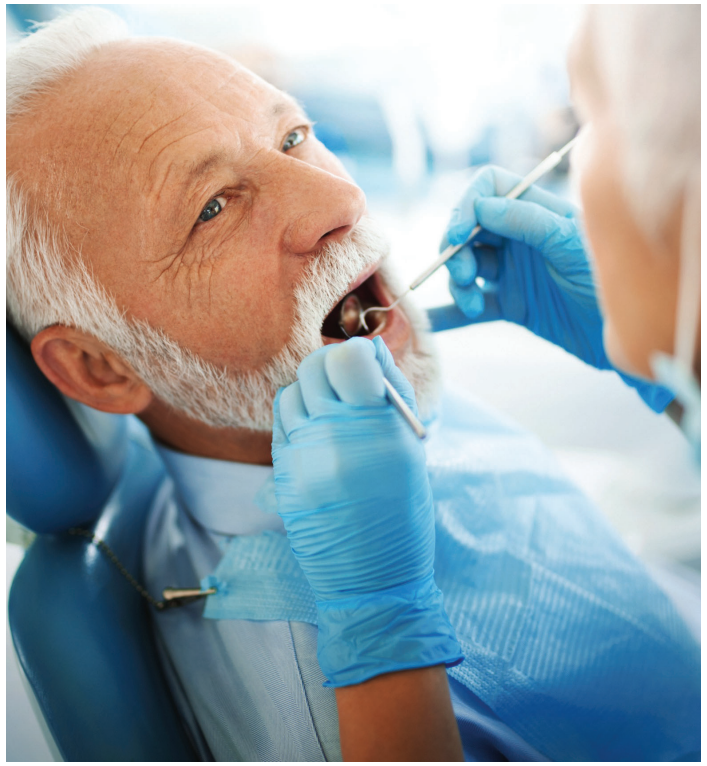

¿Cómo solicito los beneficios dentales de Medi-Cal?

Usted no necesita solicitar Medi-Cal Dental por separado. Medi-Cal actualmente ofrece servicios dentales como uno de los muchos beneficios del programa.

Visite dhcs.ca.gov y haga clic en el botón **Individuos** en la parte superior del menú.

Preguntas Frecuentes

¿Qué debo hacer para prepararme para mi cita dental?

Lleve su tarjeta de Medi-Cal: lleve su tarjeta de Medi-Cal/tarjeta de identificación de beneficios (BIC) a la cita. El personal de la oficina le pedirá ver la tarjeta para completar su información de paciente. En circunstancias especiales, usted aún puede recibir servicios dentales sin una tarjeta de Medi-Cal/BIC.

Haga preguntas: Traiga una lista de preguntas que usted pueda tener para su dentista y no tenga miedo de compartir sus inquietudes.

Preguntas Frecuentes

¿Cuántas veces al año puedo visitar al dentista?

Si usted tiene 21 años o más, tiene cobertura para chequeos gratis o de bajo costo una vez al año.

Preguntas Frecuentes

Necesito un intérprete. ¿Alguien me puede ayudar?

Sí. Tenemos intérpretes que pueden ayudar. También podemos ayudarle a encontrar un proveedor dental de Medi-Cal que hable su idioma o que tenga personal en el consultorio que hable su idioma.

Preguntas Frecuentes

¿Qué sucede si tengo problemas de audición o del habla?

Si usted tiene limitaciones auditivas o del habla, llámenos de lunes a viernes, de 8 a.m. a 5 p.m., a nuestra línea de Máquina de Escribir de Teletexto (TTY) al **(800) 735-2922**.

En cualquier otro momento, llame al Servicio de Retransmisión de Telecomunicaciones de Dispositivos para Sordos de California (TDD) y TTY al **711** para obtener la ayuda que necesita.

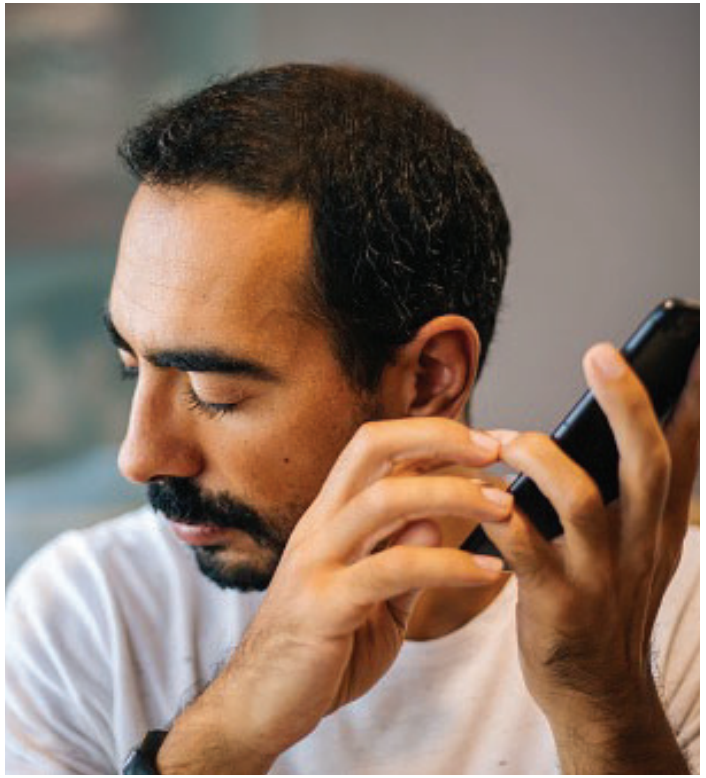

Preguntas Frecuentes

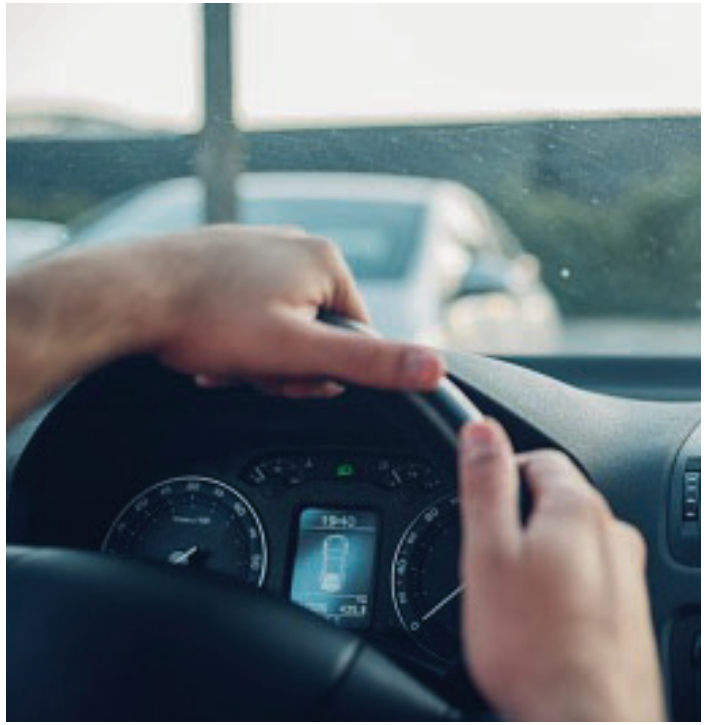

¿Qué pasa si no tengo transporte para llegar a la cita?

Medi-Cal proporciona servicios de transporte que no son médicos ni de emergencia a los miembros que califican.

Para asistencia con el transporte, llame al Centro de Servicio Telefónico al **(800) 322-6384**.

Preguntas Frecuentes

¿Qué sucede si pierdo una cita?

Es importante que usted se presente a sus citas dentales. Si sabe que no podrá asistir a su cita, llame con al menos 24 horas de anticipación para cancelar y reprogramar. Si no puede llamar con 24 horas de anticipación para cancelar, asegúrese de llamar lo antes posible.

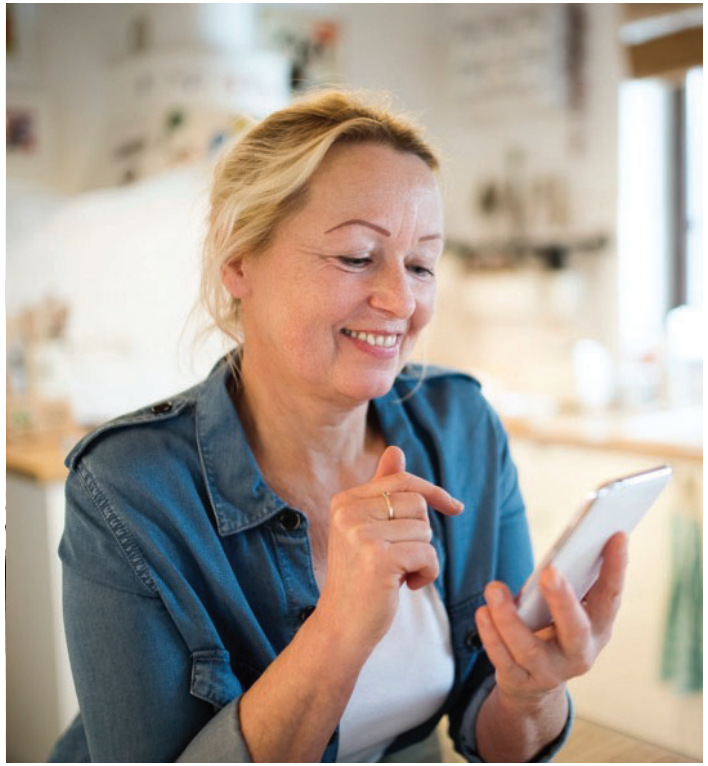

sonríe, CALIFORNIA™

MEDI-CAL TIENE COBERTURA DENTAL

Para más información sobre sus beneficios dentales de Medi-Cal, visite **SonrieCalifornia.org** o llame al **(800) 322-6384**

¡Siga sonriendo!

Medi-Cal Dental