Medi-Cal cuenta con cobertura dental

Las visitas regulares al dentista mantienen sus encías y dientes fuertes y le dan a su dentista la oportunidad de aprender sobre su salud en general. El Programa Dental de Medi-Cal ofrece los siguientes servicios gratuitos o de bajo costo para adultos:

- Exámenes dentales (cada 12 meses)
- Radiografías
- Limpieza dental (cada 12 meses)
- Escalamiento y cepillado de la raíz
- Barniz de fluoruro (cada 12 meses)
- Empastes
- Coronas
- Tratamientos de conducto radicular
- Dentaduras postizas parciales y completas
- Rebase de dentadura postiza
- Extracción de dientes
- Servicios de emergencia
- Sedación (si es médicamente necesario)

Medi-Cal Dental cubre los chequeos dentales dos veces al año para los miembros menores de 21 años (a veces más) y una vez al año para los miembros mayores de 21 años.

2X AL AÑO — **Para miembros menores de 21 años**

1X AL AÑO — **Para miembros mayores de 21 años**

Para encontrar un dentista de Medi-Cal cerca de usted, visite **SonrieCalifornia.org** o llame al Centro de Servicio Telefónico al **(800) 322-6384**.

Medi-Cal Dental

sonríe, CALIFORNIA™
MEDI-CAL TIENE COBERTURA DENTAL

No espere a tener dolor para ir al dentista

sonríe, CALIFORNIA™
MEDI-CAL TIENE COBERTURA DENTAL

TEMPRANO DONDE EL DENTISTA

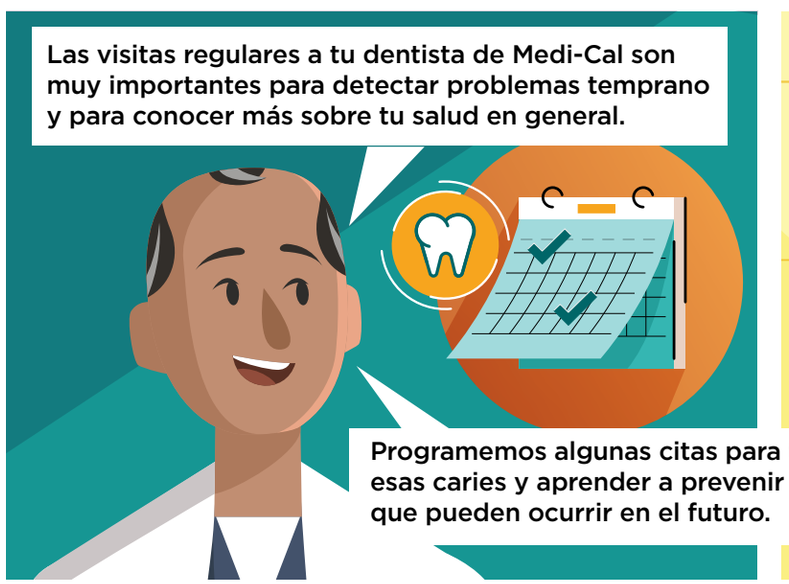

TIEMPO PRESENTE